

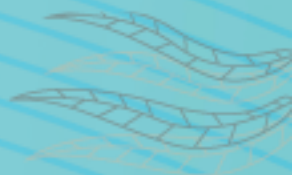

JORNADAS DE TRANSFERENCIA DE CONOCIMIENTO ANLA-CARS





Seguimiento Documental Espacial

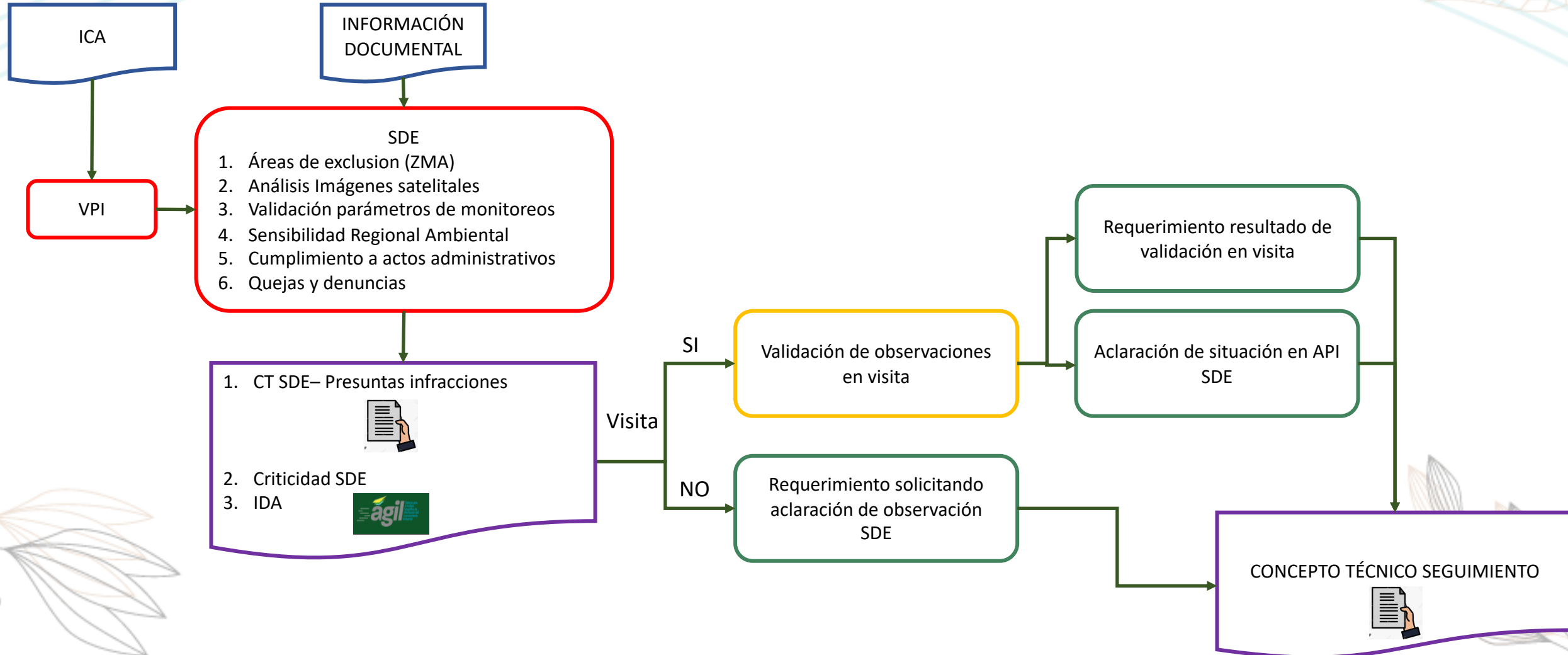

Seguimiento Documental Espacial SDE

PROCESOS GEOTECNOLÓGICOS PARA APOYAR AL SEGUIMIENTO



DETECCIÓN DE POSIBLES INFRACCIONES
AMBIENTALES

SEGUIMIENTO AL 100% DE LOS PROYECTOS
-OPORTUNIDAD-

INSUMO PARA LA PLANEACIÓN DEL SEGUIMIENTO
EN CAMPO

PRIORIZACIÓN DE SEGUIMIENTO CON VISITA EN
CAMPO

INSUMO CÁLCULO DEL ÍNDICE DE DESEMPEÑO
AMBIENTAL I

1. Infraestructura existente Vs Zonificación de Manejo Ambiental

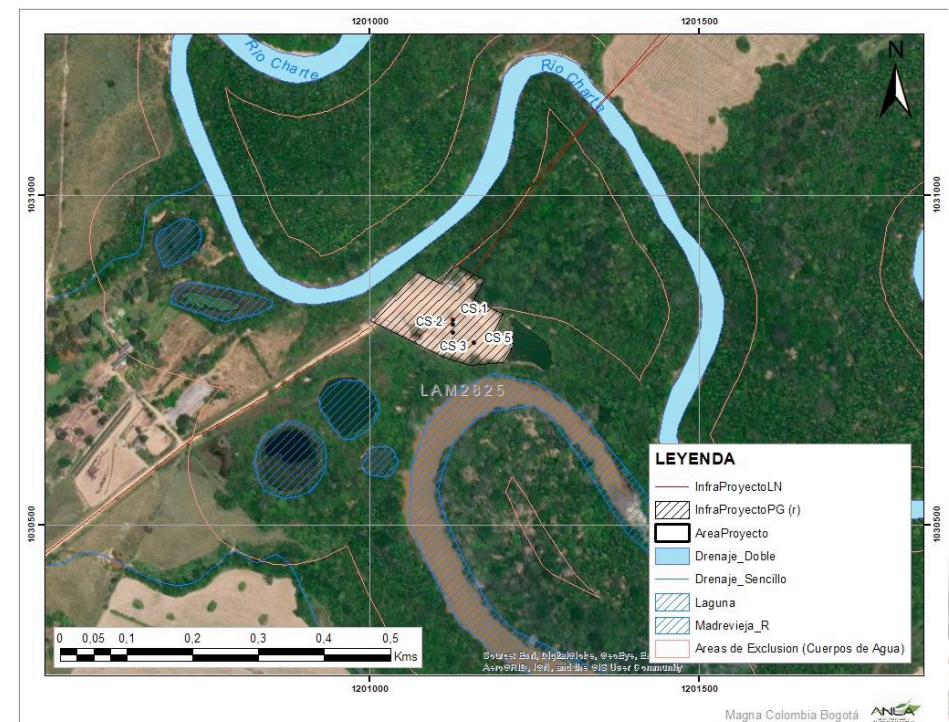
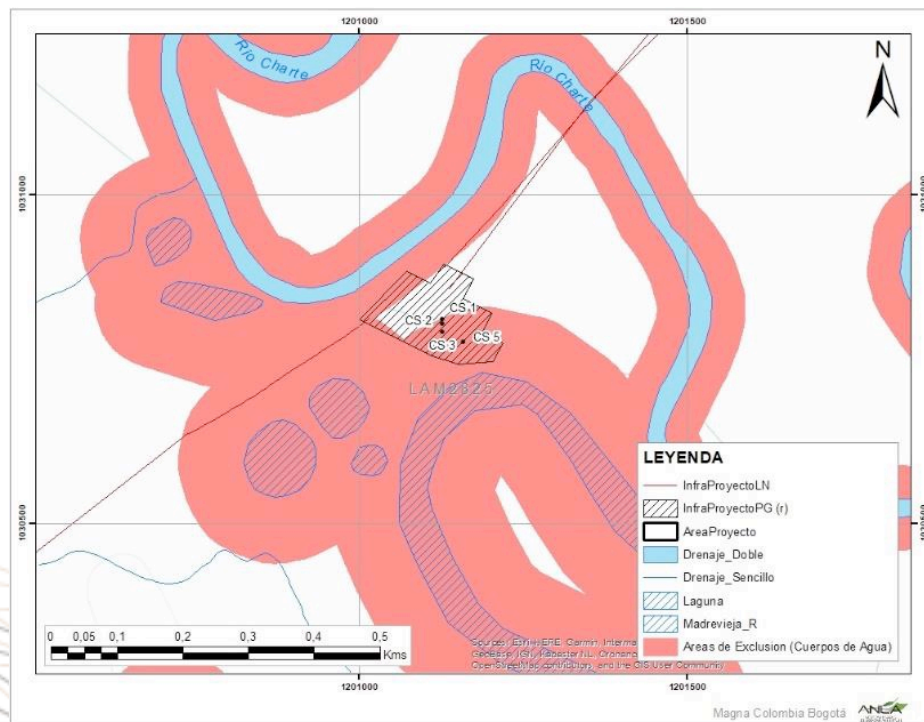

2. Análisis Imágenes satelitales - Multitemporal

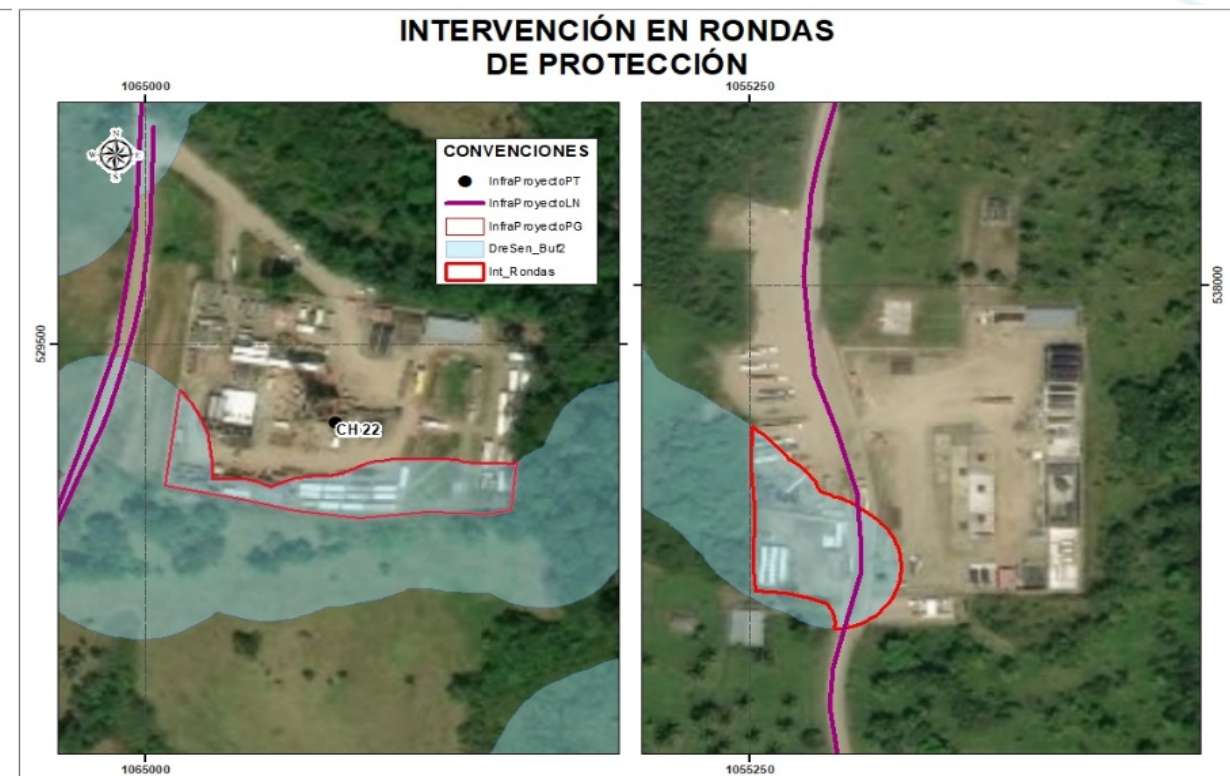

2. Análisis Imágenes satelitales - Multitemporal



3. Revisión parámetros de calidad reportados

PARAMETRO	ID_PUNTO_M*	ID_MUESTRA*	FEC_ANALISIS	VALOR_MED	VALOR_LIM	COORD_ESTE	COORD_NORTE
Cloruros en mg/L	Salida PIA PLA 1	14974	2018-06-12	5260,0	1200	1086692	545677
	Salida PIA PLA 1	21823	2018-09-10	5914,0	1200	1086692	545677
	Salida PIA PLA 1	33646	2018-12-16	6601,0	1200	1086692	545677
	Salida PIA PLA 1	5681	2018-03-14	7142,0	1200	1086692	545677
	Salida PIA PLA 15	14972	2018-06-12	5280,0	1200	1087653	540611
	Salida PIA PLA 15	21819	2018-09-10	5537,0	1200	1087653	540611
	Salida PIA PLA 15	33648	2018-12-16	6790,0	1200	1087653	540611

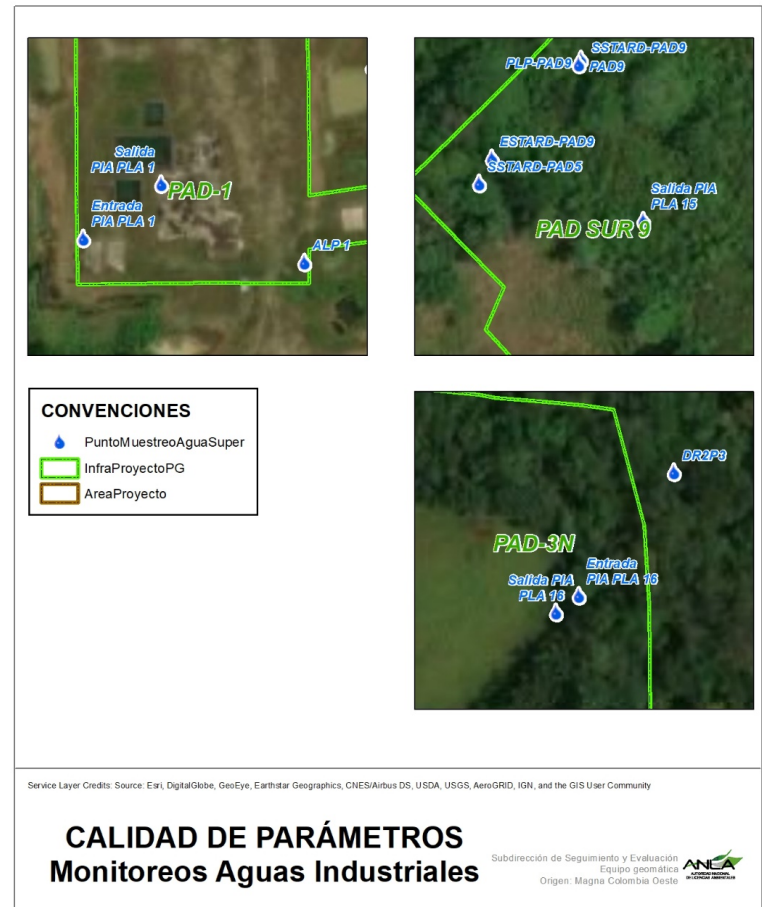

4. Sensibilidad Ambiental Regional

Revisión del proyecto en un Análisis regional – Sensibilidad Ambiental

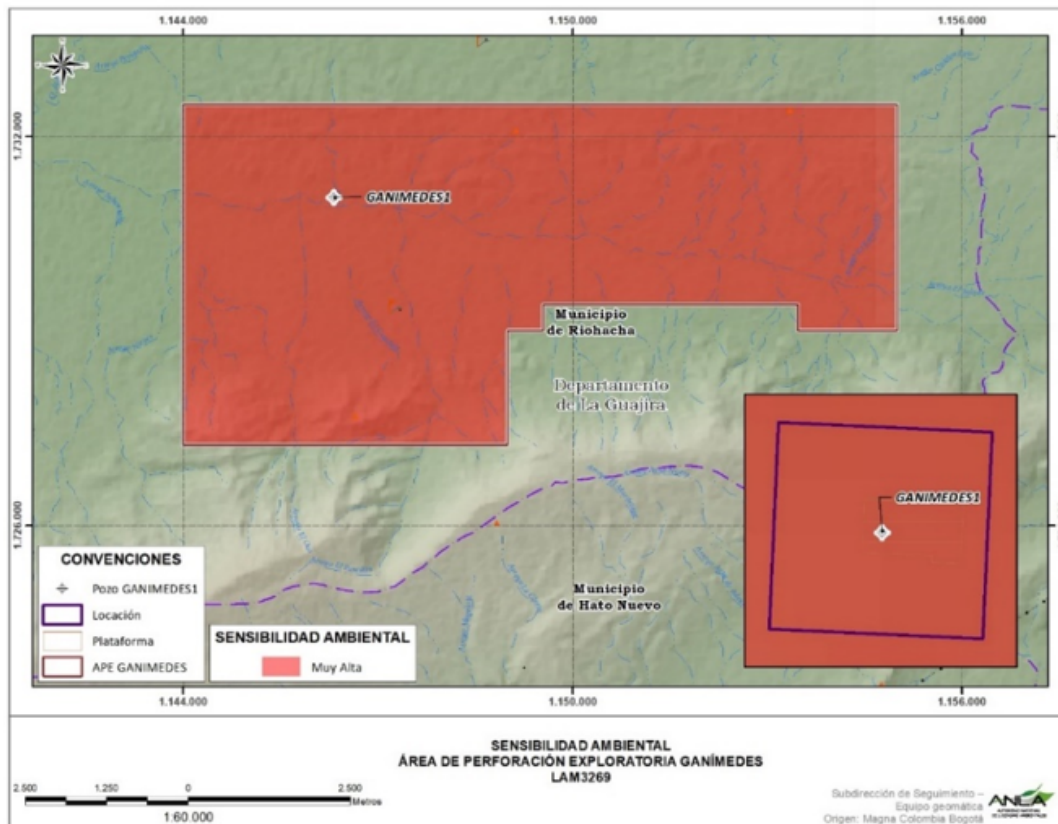

Ejercicio realizado por el grupo de regionalización de la SIPTA, con base en información secundaria disponible a escala 1:100.000.

Identifica los componentes con mayor criticidad en lo referente a la oferta de recursos y la demanda creada por la confluencia de proyectos objeto de licenciamiento ambiental.

4. Sensibilidad Ambiental Regional

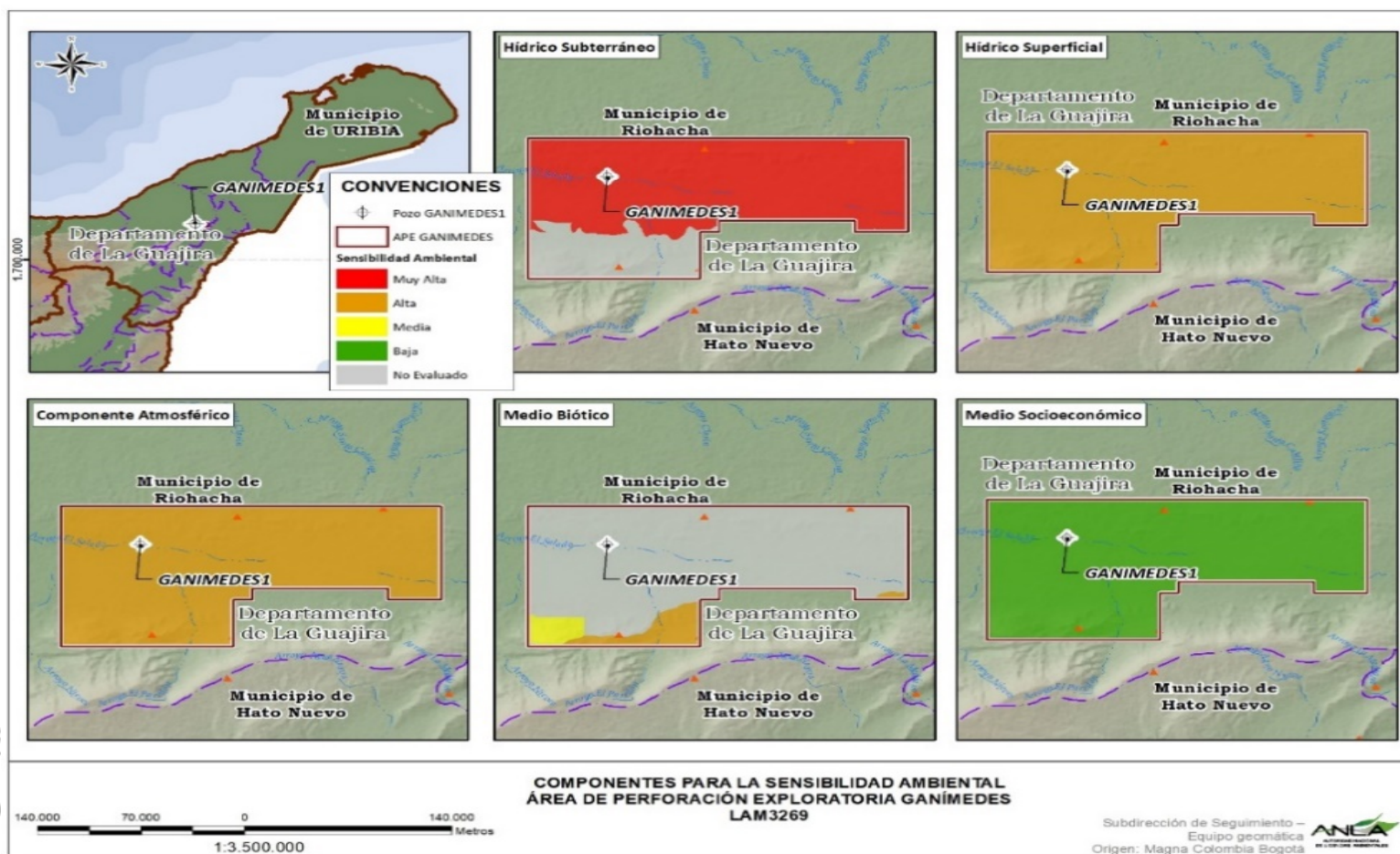

5. Cumplimiento de la licencia ambiental con respecto a la localización, obras autorizadas y permisos otorgados

- **Infraestructura**
- **Intervención en áreas fuera del proyecto**
- **Intervención no autorizada**
- **Infraestructura no corresponde con la imagen**
- **Permisos componente Hídrico (Captación, Vertimientos, Ocupaciones de cauce)**
- **Permiso de aprovechamiento forestal**
- **ZODME**
- **Desmantelamiento y abandono**

6. Quejas y denuncias

Se valida si se presentan quejas y/o denuncias en los **municipios** donde el proyecto presente impactos, en caso de hallar coincidencia, se analiza si estas quejas y/o denuncias se presentan por causa del desarrollo del proyecto.

The image shows a screenshot of the ArcGIS Desktop interface. On the left, the 'Add Data' pane is open, showing a list of data sources. A red box highlights 'ArcGIS Online'. In the main workspace, a search for 'Tramites' has been performed, resulting in a search result for 'Tramites ANLA' which is highlighted with a red box. A callout bubble points to this result with the text 'Adicionar la capa de tramites'. On the right, the ArcGIS Online login page is visible, with a red box around the 'Nombre de usuario' and 'Contraseña' fields. A callout bubble points to these fields with the text 'Usuario: Anla_sde' and 'Contraseña: Anla2019*'. The background shows various toolbars and panes of the ArcGIS Desktop environment.

Gracias



@ANLA_col



@ANLacol



Autoridad Nacional de
Licencias Ambientales



autoridad-nacional-de-
-licencias-ambientales