

ANILA

en el territorio

Boletín Trimestral

Regiones - Alto Magdalena, Medio Magdalena Bajo Cauca y Catatumbo

Experiencias

Antioquia
Santander
Boyacá - Cundinamarca
Huila - Tolima

Testimonios

2022

Región - Medio Magdalena

Cuarta edición 2022

Generalidades

La Estrategia de Presencia Territorial de la Autoridad Nacional de Licencias Ambientales tiene **8 inspectores ambientales en 6 departamentos de las regiones de Alto Magdalena – Medio Magdalena Bajo Cauca y Catatumbo** donde se localizan proyectos, obras y actividades de competencia de la Autoridad.

Las acciones territoriales de nuestros inspectores se han focalizado principalmente en los **departamentos Santander, Antioquia, Boyacá, Cundinamarca, Huila y Tolima** con el propósito de:

- ✓ Fortalecer el relacionamiento de la Autoridad Nacional de Licencias Ambientales con diferentes actores territoriales.
- ✓ Habilitar capacidades para la interacción en los procesos de evaluación y seguimiento ambiental a través de Pedagogías institucionales.
- ✓ Promocionar y acompañar mecanismos de participación ciudadana ambiental.
- ✓ Transformación positiva de conflictos relacionados con proyectos, obras y actividades de la ANLA identificados en estas regiones.



Experiencias

Experiencias Antioquia



La estrategia en este departamento **inició en 2019**, las acciones del 2022 se han centrado en las siguientes líneas de acción: **transformación positiva de conflictos y acompañamiento a control social**.

• **Piloto de acompañamiento a control social**

El equipo regional de la ANLA identificó que había inquietudes en comunidades y autoridades de algunos municipios del **suroeste antioqueño** sobre las obligaciones ambientales de la Autopista Conexión Pacífico I, especialmente el Consejo de Cuenca Amagá-Sinifaná, y sus mesas ambientales quienes tenían en sus planes hacer una vigilancia ciudadana sostenida.

Por ello, y en alianza con **Conciudadanía**, organización que venía apoyando al Consejo de Cuenca en la formulación del POMCA y otros temas, la ANLA le propuso al Consejo ser protagonista de uno de los dos pilotos a control social que inició la entidad en 2021, con el fin de ofrecer un acompañamiento técnico y metodológico desde la Autoridad Ambiental.

Fue así como en una deliberación interna, el Consejo aprobó recibir el apoyo y definió que; un grupo distinto a los consejeros llevará a cabo este proceso, como resultado se conformó el **comité de control social** que tuvo como objetivo vigilar el **Plan de Compensación por Pérdida de Biodiversidad**.

Finalmente, ante la necesidad de generar diálogos con el titular de la licencia, se invitó a la Concesionaria Vial del Pacífico a acompañar el ejercicio de manera voluntaria en las fases que el comité de control social lo requiriera.

A continuación, se describe brevemente los aspectos más relevantes de este acompañamiento:

Objetivo: Ofrecer apoyo técnico y metodológico para que la comunidad pudiera hacer control social de manera ordenada, a través de los **9 pasos que propone el Departamento Administrativo de la Función Pública**, y con conocimiento de los procesos propios del licenciamiento ambiental.

Actores Involucrados: Comité de control social conformado por delegados de las mesas ambientales de Santa Bárbara, Heliconia, Amagá, Venecia y Titiribí; Concesionaria Vial del Pacífico; Conciudadanía; Alcaldía de Titiribí; ANLA.

Fecha: *septiembre de 2021 a julio de 2022.*

Resultados: Una **experiencia de participación sostenida en el tiempo (16 meses)**, el fortalecimiento de sus conocimientos sobre el licenciamiento ambiental y mecanismos de participación ciudadana ambiental **a través de pedagogías, reuniones interinstitucionales y en el Curso Virtual de Licenciamiento Ambiental ofertado por la ANLA.** Además, en julio **participaron de la visita técnica de seguimiento** sobre el proyecto, entregaron el informe de control social a la Entidad y en agosto realizaron el **evento de comunicación a los actores territoriales** sobre su experiencia de este Piloto y los resultados de su proceso de consulta de información y diálogo con la Sociedad HOLCIM COLOMBIA S.A.

Adicionalmente el **22 de julio de 2022** el comité de control social **presentó ante la ANLA y la Concesionaria Vial del Pacífico** el informe final con conclusiones y recomendaciones a partir de la implementación de los **9 pasos del control social**, y realizaron diferentes espacios de socialización de resultados a otros actores territoriales.

Transformación positiva de conflictos

En Antioquia, se identifican **siete (7) conflictos socioambientales** relacionados con proyectos, obras o actividades de competencia de la ANLA correspondientes a los sectores de minería e infraestructura. **En el primer semestre de 2022**, se adelantaron **29 acciones territoriales de transformación de conflictos** entre jornadas de pedagogía sobre licenciamiento ambiental y reuniones de articulación interinstitucional con actores locales, municipales, regionales y/o nacionales. Cabe anotar que ese número de acciones no incluye las realizadas en el marco del piloto de

control social, que también se encuentra en el marco de uno de los siete conflictos identificados.

¿Sabías qué? el departamento de **Antioquia lo componen 125 municipios** de los cuales el **73% tiene por lo menos un (1) proyecto licenciado** por la **ANLA**. De estos, **desde 2019 se ha tenido presencia territorial en el 59%**.

Estas son las **acciones realizadas en el departamento de Antioquia** durante el **primer semestre del año 2022**.

Actividad	Cantidad
Pedagogía institucional 214 personas	36
Reunión interinstitucional 418 personas	59
Apoyos a evaluación y seguimiento de proyectos licenciados	26
Canalización de PQRSD	12
Atención denuncia ambiental	4
Atención contingencia	2





Antioquia - Inspectoras

Lorena Cantor Sandoval – Perfil Social

Antropóloga, Magister en Medio Ambiente y Desarrollo Sostenible

Lcantor@anla.gov.co

Lina María Vanegas González – Perfil Físico

Ingeniera Ambiental, Especialista en Producción más Limpia.

Livanegas@anla.gov.co



Testimonios

El Porcesito



Hamilton Castaño

Comunidad de Porcesito.

Municipio: Santo Domingo

Lider comunitario en el área de influencia de la Doble Calzada Porcesito – Santiago – Túnel de la Quebra y Lazos de Conexión (Vías del Nus).

“Les doy las gracias en nombre de mi comunidad, por estar pendientes desde el inicio de este proyecto y escucharnos, ya que hoy está aprobado [en el marco de la inversión de no menos de 1%] y a punto de ejecución, el Plan Maestro de Alcantarillado de Porce, un sueño por más de 15 años. Dios les pague de corazón. **Créame que fue un gran avance tener la ANLA en el territorio.**”

Mesa Ambiental



Doria Marroquín

Mesa Ambiental.

Municipio: Amagá

Delegada para el Comité de Control Social al Plan de Compensación por Pérdida de **Biodiversidad de la Autopista Conexión Pacífico I.**

“La **ANLA** nos está dejando una herramienta demasiado valiosa para nosotros, que valoramos, que reconocemos que hemos aprendido mucho, y que **quisiéramos que se replicara** en otros aspectos, en otros territorios y con otras comunidades”

Experiencias Santander



La estrategia en este departamento inició en 2019, las acciones se han centrado en las siguientes líneas de acción: **Transformación Positiva de Conflictos, Diálogo Territorial, Monitoreo Participativo Recurso Hídrico Superficial, Acompañamiento Control Social al Licenciamiento Ambiental.**

• Transformación Positiva de Conflictos

En Santander para el 2020 se priorizaron cuatro conflictos socioambientales, relacionados con proyectos, obras o actividades de competencia de la ANLA, que corresponden a los sectores de energía (Proyecto Hidroeléctrico Sogamoso), hidrocarburos (PMAI de Mares y PPII Kalé y Platero) e infraestructura (Concesión Bucaramanga-Barrancabermeja-Yondó); en los cuales se han realizado pedagogías institucionales, reuniones interinstitucionales, apoyo a los equipos de evaluación y seguimiento.

• Experiencia Diálogo Territorial

Descripción de la experiencia

Objetivo: Desarrollo de un Espacio de Diálogo Territorial para fortalecer herramientas comunicativas y de diálogo con comunidades del área de influencia del proyecto “Campos Payoa, Salinas, Corazón, Aguas Claras y Las Monas, pertenecientes al Contrato de Asociación Especial Carare-Las Monas” con expediente LAM0172.

Actores Involucrados: Comunidades de las veredas El Almendro, La Raya parte alta, La Raya parte baja, La Esperanza, Aguas Claras Cayumbita, Payoa 5 parte alta, Payoa 5 parte baja, Payoa Corazones y Cristales La Y, PETROSANTANDER COLOMBIA (GMBH), alcaldía y personería de Sabana de Torres.

Fecha: mayo-julio 2022

Resultados:

- ✓ **Fase de aprestamiento:** Se realizaron **9 pedagogías con las comunidades**, sobre generalidades de la **ANLA** y licenciamiento ambiental, mecanismos de participación ciudadana, evaluación de estudios ambientales, seguimiento a instrumentos de manejo y control y comunicación asertiva. Estas pedagogías también se replicaron con la **alcaldía y personería**; así como con **PETROSANTANDER COLOMBIA (GMBH) entre otros**.
- ✓ **Fase de desarrollo:** Realizado el **16 de julio del 2022** en la sede de **Comfenalco de Sabana de Torres-Santander**, de **8:00 a.m. a 4:00 p.m.**, contó con la participación de **18 líderes de las 9 veredas**. Los asistentes reconocieron que mantener una comunicación sana, de doble vía y asertiva contribuye de manera eficaz en la armonía de las relaciones entre los actores territoriales y se constituye como el primer paso para la reducción de la conflictividad; así mismo, resaltaron la labor realizada por la Autoridad Nacional y esperan participar en otros espacios de diálogo.

Monitoreo Participativo Recurso Hídrico Superficial

Descripción de la experiencia.

Objetivo: Desarrollar un Ejercicio de Monitoreo Participativo en el Río Lebrija de carácter pedagógico, que permita dar continuidad con el piloto realizado en 2021 y dejar capacidades instaladas en comunidades de Rionegro Bajo.

Actores Involucrados: Comunidades de los corregimientos Papayal, San Rafael de Lebrija y San José de los Chorros, alcaldía y personería de Rionegro.

Fecha: abril-julio 2022

Resultados:

- ✓ **Fase de aprestamiento:** Se realizaron reuniones con alcaldía y personería, dónde se mostraron los resultados del ejercicio en el 2021 del Río Lebrija, e indicó que se continuaría este año con las mismas comunidades. Se realizaron pedagogías con las 3 comunidades, sobre generalidades de la ANLA y licenciamiento ambiental, recurso hídrico, mecanismos de participación ciudadana, evaluación de estudios ambientales y seguimiento a instrumentos de manejo y control.
- ✓ **Fase de desarrollo:** Los parámetros medidos por las comunidades en los 3 puntos dispuestos fueron: pH, temperatura, oxígeno disuelto, conductividad eléctrica, alcalinidad, dureza, hierro total, cobre, cloro total, cloruros, nitratos, nitritos y sólidos totales disueltos. Las mediciones se realizaron con sonda multiparamétrica y kits de medición In Situ.

El cierre del ejercicio se realizó el 21 de julio del 2022 en el salón comunal del corregimiento Papayal de Rionegro-Santander, de 11:00 a.m. a 2:00 p.m., con la certificación de 17 líderes de los 3 corregimientos.

Acompañamiento Control Social al Licenciamiento Ambiental

Descripción de la experiencia

Objetivo: Desarrollar un Ejercicio de Acompañamiento Social al Licenciamiento Ambiental con líderes del corregimiento El Centro-Barrancabermeja, para reducir la conflictividad asociada al proyecto “Plan de Manejo Ambiental de Mares” con expediente LAM2249.

Actores Involucrados: Líderes del corregimiento El Centro, Corporación Autónoma Regional de Santander-CAS, ECOPETROL S.A., alcaldía y personería de Barrancabermeja.

Fecha: mayo-agosto 2022.

Estado del proceso: Se lleva un avance del 35% del ejercicio; con la identificación del territorio (corregimiento El Centro-Barrancabermeja), aplicación de encuestas para el sondeo de conocimientos previos, reuniones con la Corporación Autónoma Regional de Santander, alcaldía y personería, conformación del grupo (6 líderes), definición del objeto (Programa de manejo

de conservación de especies vegetales y faunísticas) y jornadas de pedagogía institucional. Actualmente el grupo está en la etapa de revisión documental.

¿Sabías qué? el departamento de **Santander lo componen 87 municipios** de los cuales el **60% tienen por lo menos un (1) proyecto licenciado** por la **ANLA**. De estos, **desde 2019 se ha tenido presencia territorial en 48**.

Estas son las **acciones realizadas en el departamento de Santander** durante el **primer semestre del año 2022**

Actividad	Cantidad
Pedagogía institucional	66
Consulta previa	0
Reunión interinstitucional	62
Apoyos a evaluación y seguimiento de proyectos licenciados	15
Canalización de PQRSD	7
Atención denuncia ambiental	6
Atención contingencia	3

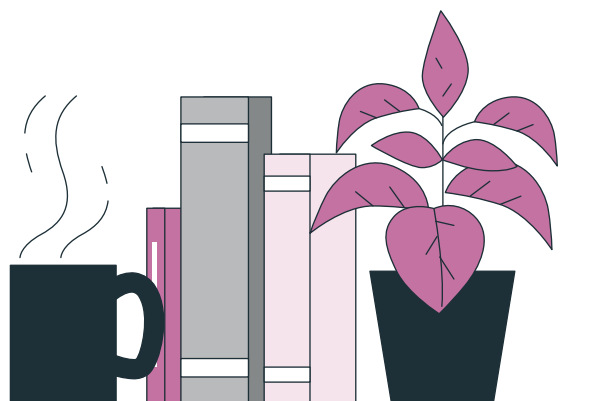



Santander - Inspectoras Ambientales

**Alba Yazmín Fabra Mosquera -
Perfil Social**

Trabajadora Social
afabra@anla.gov.co

**Judy Marcela Sanabria Valdivieso
- Perfil Físico**

Ingeniera Ambiental
judsanabria@anla.gov.co



Testimonios

El Centro-Barrancabermeja



Sandra Velandia Jaimes

Comunidad/organización/o entidad:

Líder del corregimiento El Centro-Barrancabermeja.

*Integrante grupo de Acompañamiento Social
al Licenciamiento Ambiental.*

“Soy Sandra Velandia Jaimes del corregimiento El Centro, hago parte de la Instancia Ambiental y soy representante de la Asociación Sembremos Juntos, hago parte también de la temática que se está realizando de control social direccionada por ANLA. Estamos en este momento recibiendo las capacitaciones, las formaciones y han sido encuentros que nos han fortalecido y nos han llenado de conocimientos para poder llevar todo un trabajo en cuanto veedurías ambientales, sobre todo en este momento al Plan de Manejo Ambiental. Es importante resaltar la labor de las funcionarias que están en este momento acompañándonos, han traído material muy didáctico, muy pedagógico, ha sido entendible para todos los que participamos en ello; y mi recomendación muy especial es que podamos seguir adelantando estas temáticas acá y en muchos otros lugares donde se necesite, para mitigar los impactos generados por empresas que impactan el medio ambiente”

Experiencias Boyacá/Cundinamarca

La Estrategia en los departamentos de Boyacá / Cundinamarca **inició en 2020**, las acciones se han centrado en las siguientes líneas de acción: **acompañamiento a control social y transformación positiva de conflictos**.

Boyacá:

Experiencia Control Social

Descripción de la experiencia: Acompañamiento técnico y metodológico al piloto de Control Social al licenciamiento ambiental según la metodología de los 9 pasos de DAFP.

Objetivo: Realizar control social al proyecto “Exploración de caliza en mina ubicada en Nobsa, Tibasosa, Corrales, Busbanzá” con expediente ANLA LAM0408, a partir del seguimiento a las áreas o límites de explotación en la mina Nobsa, de acuerdo con la información del Auto 11548 del 31 de diciembre de 2021 y art 2 numeral 1.

Actores Involucrados: Veeduría para la gestión ambiental del municipio de Nobsa, Personería Municipal de Nobsa, Alcaldía Municipal de Nobsa, CORPOBOYACÁ, DAFP y HOLCIM (COLOMBIA) S.A.

Fecha: Agosto /2022.

Resultados: En el mes de julio de 2022, la veeduría ciudadana participó de la visita técnica de seguimiento al expediente y entregó el informe final con los resultados de la implementación de los 9 pasos del control social. Además, en el mes de agosto se realizó el evento de comunicación a los actores territoriales, donde relatará su experiencia y los resultados de este piloto.



Transformación positiva de conflictos

En Boyacá, se han reconocido **4 conflictos socioambientales** relacionados con *proyectos, obras o actividades de competencia de la ANLA de los sectores de hidrocarburos y minería**. En el primer semestre de 2022, se han adelantado **45 acciones territoriales** entre pedagogías en licenciamiento ambiental y reuniones de articulación interinstitucional con actores locales, municipales, regionales y/o nacionales.

**Se tienen reconocidos otros conflictos en Boyacá relacionados a la región Sur Orinoquía- Amazonas.*

¿Sabías qué? el departamento de **Boyacá lo componen 123 municipios** de los cuales el **62% tienen por lo menos un (1) proyecto licenciado** por la **ANLA**. De estos, **desde 2019 se ha tenido presencia territorial en 32**.

Cundinamarca

Transformación positiva de conflictos

En Cundinamarca, se han reconocido **4 conflictos socioambientales** relacionados con proyectos, obras o actividades de competencia de la ANLA de *los sectores de hidrocarburos, infraestructura y energía*. En el primer semestre de 2022, se han adelantado **10 acciones territoriales** entre pedagogías en licenciamiento ambiental y reuniones de articulación interinstitucional con actores locales, municipales, regionales y/o nacionales.

¿Sabías qué? el departamento de **Cundinamarca lo componen 116 municipios** de los cuales el **60% tienen por lo menos un (1) proyecto licenciado** por la **ANLA**. De estos, **desde 2019 se ha tenido presencia territorial en 18**.

Estas con las **acciones realizadas en los departamentos de Boyacá/Cundinamarca** durante el **primer semestre del año 2022**



Actividad	Cantidad
Pedagogía institucional	50
Consulta previa	0
Reunión interinstitucional	65
Apoyos a evaluación y seguimiento de proyectos licenciados	12
Canalización de PQRSD	15
Atención denuncia ambiental	3
Atención contingencia	1



Boyacá / Cundinamarca - Inspectoras Ambientales

Tatiana Martínez Arias

Socióloga, candidata magíster planeación para el desarrollo.

gtmartinez@anla.gov.co

Mansell González Patiño

Ingeniero Sanitario y Ambiental, Especialista en Planeación Ambiental y Especialista en manejo Integral de los Recursos Naturales.

megonzalez@anla.gov.co

Testimonios

Nobsa



Oscar Ricardo Guauque Güiza

Veeduría ciudadana para la gestión ambiental.

Municipio: Nobsa

“Como coordinador de la veeduría ambiental del municipio de Nobsa, agradezco el acompañamiento de los funcionarios del ANLA, ya que ellos, han estado interesados en el continuo mejoramiento la veeduría, con ayuda de capacitaciones, asesorías y cursos que nos orientan a realizar un mejor control social.”

Consortio Vial Helios



Heidy Paola Rubio Garzón

Comunidad/organización/o entidad:

Consortio Vial Helios

Líder RSE

“Estás visitas que realiza la inspectora ambiental regional son de gran importancia, ya que estás pedagogías con la comunidad permiten el acompañamiento a los diferentes escenarios que se presentan en el marco del proyecto; así mismo, estás visitas permiten afianzar los canales comunicativos y procesos del alcance de la Autoridad Nacional de Licencias Ambientales.”

San Luis de Gaceno

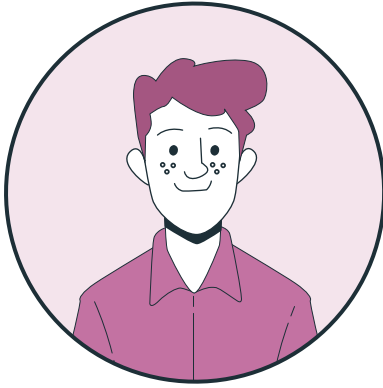

Franklin Mendoza

Veeduría ambiental - Coordinador

Municipio: San Luis de Gaceno

“Como coordinador de la veeduría ambiental, agradezco por parte de la comunidad de las veredas de Guamal, horizontes, guamalito, caño grande, rio chiquito, la dorada a la Autoridad Nacional de Licencias Ambientales a todos los inspectores por los espacios de capacitación y sensibilización con las comunidades a estas zonas rurales tan alejadas del casco urbano.”





Experiencias Huila / Tolima

La Estrategia en los departamentos **inició en 2020**, las acciones se han centrado en las siguientes líneas de acción: **Transformación positiva de conflictos, Consulta Previa, fortalecimiento relacionamiento con autoridades y entes de control y relacionamiento permanente con grupos de interés**; con el objetivo de promover la participación ciudadana, facilitar el acceso a la información y prevenir y transformar contextos de conflictividad.

En los **departamentos de Huila y Tolima** se desarrollan pedagogías institucionales que permiten el fortalecimiento de capacidades en actores regionales, se mantiene una constante articulación institucional donde se establecen canales de comunicación y gestiones con entidades públicas y/o privadas, ciudadanos y organizaciones sociales, entre otros; a su vez se hace un monitoreo de la conflictividad socioambiental, la prevención y transformación de conflictos presentes en los territorios.

Tolima

- **Experiencia Control Social**

Descripción de la experiencia: De la conflictividad presentada en el proyecto “Plan de Manejo Ambiental para la Explotación de Calizas en Payandé- La Esmeralda” surge la iniciativa por parte de la comunidad de crear una veeduría ciudadana “Payandé está Vivo”; quienes, a su vez, producto de las reuniones

interinstitucionales y de las pedagogías institucionales, se da la iniciativa de realizar el ejercicio de control social con la ANLA, convirtiéndose en una experiencia gratificante al ver a las comunidades empoderadas del proceso y con manejo de conocimientos de carácter ambiental competencia de la ANLA.

Objetivo: Desarrollar un ejercicio de control social a través de la generación de capacidades y herramientas en el grupo de interés involucrado, veeduría ciudadana Payandé está Vivo.

Actores Involucrados: Líderes y comunidad del corregimiento de Payandé, Corregiduría de Payandé, Alcaldía municipal de San Luis, Personería municipal de San Luis, Contraloría General de la Nación Colegiada para el Tolima, CORTOLIMA, Empresa CEMEX COLOMBIA S.A., Defensoría del Pueblo, Procuraduría judicial, ambiental y agraria del Tolima.

Fecha: abril 2022

Estado del proceso: En el ejercicio de acompañamiento realizado en el corregimiento de Payandé, municipio de San Luis, se han realizado ocho (8) pedagogías institucionales y ocho (8) reuniones interinstitucionales; realizando el paso a paso de Control Social, de selección de territorio, de sondeo de conocimientos previos con el grupo de interés, de definición de acciones pedagógicas, con un avance del 25%.

Transformación positiva de conflictos

En Tolima, se han identificado 7 conflictos socioambientales relacionados con proyectos, obras o actividades de competencia de la ANLA de los sectores de hidrocarburos, infraestructura y energía. En el primer semestre de 2022, se han adelantado 32 acciones territoriales entre pedagogías en licenciamiento ambiental y reuniones de articulación interinstitucional con actores locales, municipales, regionales y/o nacionales

Consulta Previa

En Tolima, se ha contado con una participación activa en las reuniones de consulta previa en el año 2021; espacios en los que se explican los mecanismos de participación existentes para acceder a la información de proyectos licenciados; respecto a este tipo de consultas los inspectores de este territorio han realizado un acompañamiento del proyecto de hidrocarburos Fase exploratoria COR-9 para el Área de Perforación Exploratoria (APE) COR-9 y las Medidas de

Manejo para el Bloque Sísmico COR-9 - PROY-02004. Esta dinámica ha exigido una presencia de la entidad como garantía desde lo ambiental, pero a la vez de confiabilidad y respaldo en términos del desarrollo sostenible del territorio.

¿Sabías qué? el departamento del **Tolima lo componen 47 municipios** de los cuales el **77% tienen por lo menos un (1) proyecto licenciado** por la **ANLA**. De estos, **desde 2020 se ha tenido presencia territorial en 36**.

HUILA:

Consulta Previa:

Para el **departamento del Huila** se ha contado con una participación activa en las reuniones de consulta previa en el **año 2022**; espacios en los que se explican los mecanismos de participación existentes para acceder a la información de **proyectos licenciados en la etapa de Análisis e Identificación de Impactos y Formulación de Medias de Manejo**; respecto a este tipo de consultas los inspectores de este territorio han realizado un acompañamiento al **proyecto de hidrocarburos Área de Perforación Exploratoria Arbolito Norte Proy-02150**. Esta dinámica ha exigido una presencia de la entidad como garantía desde lo ambiental, pero a la vez de confiabilidad y respaldo en términos del desarrollo sostenible del territorio.

¿Sabías qué? el departamento del **Huila lo componen 37 municipios** de los cuales el **62% tienen por lo menos un (1) proyecto licenciado** por la **ANLA**. De estos, **desde 2020 se ha tenido presencia territorial en 17**.

Estas con las **acciones realizadas en el departamento de Huila/Tolima** durante el **primer semestre del año 2022**.



Actividad	Cantidad
Pedagogía institucional	61
Consulta previa	1
Reunión interinstitucional	83
Apoyos a evaluación y seguimiento de proyectos licenciados	11
Canalización de PQRS	15
Atención denuncia ambiental	4
Atención contingencia	0



Huila / Tolima - Inspectoras Ambientales

Diana Marcela Céspedes Motta - Perfil social

Trabajadora Social,
con Especialización en Derechos
Humanos y Competencias Ciudadanas.

dcespedes@anla.gov.co

Andrés Gustavo Barrios Castillo - Perfil físico

Ingeniero Sanitario y Ambiental,
Especialista en Planeación Ambiental
y Especialista en manejo Integral de
los Recursos Naturales.

anbarrios@anla.gov.co

Testimonios

“Payandé está Vivo”



Tania Gutiérrez

Veeduría ciudadana “Payandé está Vivo”

Municipio: Nobsa

“Cordial saludo Mi nombre es Tania Gutiérrez soy integrante de la Veeduría Ciudadana “Payandé está Vivo” como su nombre lo dice, estamos ubicados en el municipio de San Luis, corregimiento de Payandé, en el hermoso departamento del Tolima. Le queremos agradecer a la Autoridad Nacional de Licencias Ambientales ANLA por ese programa tan bonito que tiene de hacer presencia en territorio a través de los inspectores regionales y trabajar de la mano con las comunidades que tienen ese conflicto ambiental y social tan grande como lo tenemos nosotros aquí, en el corregimiento de Payandé, con la gran minería de CEMEX Colombia, necesitamos que sigan y que continúen con este proceso de acompañarnos en este proceso porque queremos vivir en un ambiente con mejores condiciones, cuidando nuestro medio ambiente y nuestro entorno; seguir luchando por un cambio por la vida. Entonces les agradecemos por estar en territorio y queremos seguir contando con el apoyo de ustedes y que todos estos programas mejoren cada día, más cerca de las comunidades y viviendo el conflicto para darle una solución a la problemática y para poder cada día vivir mejor.”



ANLA

en el territorio

Somos Inspectores Ambientales Regionales

Canales de Atención



Sitio web:

www.anla.gov.co



Correo electrónico:

licencias@anla.gov.co



Líneas telefónicas

Línea Gratuita: 01 8000 112 998

Línea Ética: 01 8000 129 2015

Contacto Ciudadano, desde celular: (601) 2540100

Redes sociales:



ANLACol



Autoridad Nacional de Licencias Ambientales



ANLA_Col



Autoridad Nacional de Licencias Ambientales