



PLAN DE ACCIÓN INSTITUCIONAL - PAI 2023

PLAN DE ACCIÓN INSTITUCIONAL



MINISTERIO DE AMBIENTE Y
DESARROLLO SOSTENIBLE



Es un instrumento de gestión para entidades públicas, que permite orientar y planear estratégicamente los recursos disponibles (humanos, físicos, financieros y/o institucionales) hacia el logro de las metas anuales por medio de la ejecución de programas y proyectos que contribuyen al seguimiento y cumplimiento de la apuesta institucional de cada vigencia.

A continuación, se presentan algunos de los aspectos que fueron contemplados para la planeación: Dependencia responsable, indicadores, recursos financieros y metas.

*Los recursos de funcionamiento incluyen la fuente de regalías a las dependencias que aplique.



INDICADORES DE PRODUCTO 121

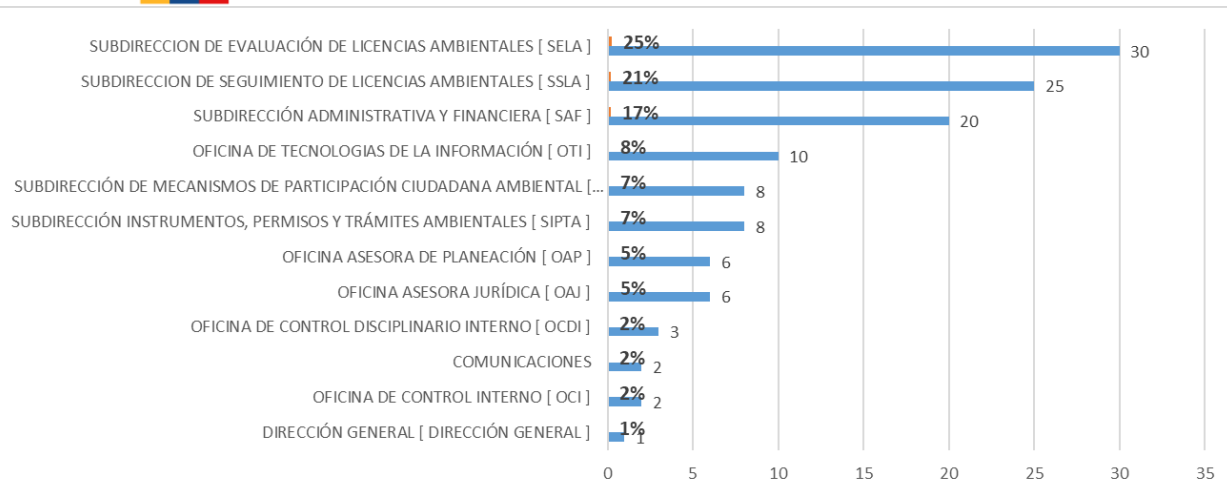

INDICADORES DE GESTIÓN 120

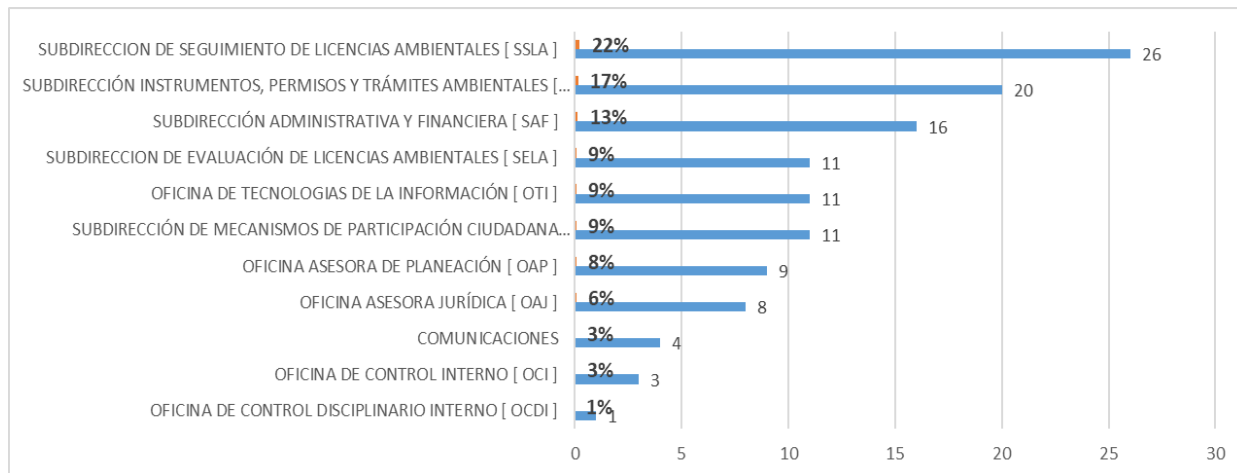

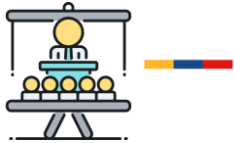

DIRECCIÓN

PRODUCTO



1

#	Nombre Indicador	Meta	Presupuesto Programado
	Avance en la implementación de los planes 1 de gestión del riesgo en los POA priorizados	100	543.260.148
Total Inversión			126.831.192
Total Funcionamiento			543.260.148
Gran Total			670.091.340



MINISTERIO DE AMBIENTE Y
DESARROLLO SOSTENIBLE

COMUNICACIONES

PRODUCTO



2

GESTIÓN



4

#	Nombre Indicador	Meta	Presupuesto Programado
1	Porcentaje de posicionamiento de la ANLA a nivel interno	92	99.524.000
1.1	Campañas priorizadas realizadas	20-	
1.2	Oportunidad de ejecución del equipo de comunicaciones	92-	
2	Porcentaje de Posicionamiento de la ANLA a nivel externo	10	207.062.533
2.1	Canales de comunicación en servicio	10-	
2.2	Notas Positivas sobre la ANLA	58-	
Total Inversión			306.586.533
Total Funcionamiento			0
Gran Total			306.586.533



OFICINA DE CONTROL INTERNO

PRODUCTO



2

GESTIÓN



3

#	Nombre Indicador	Meta	Presupuesto Programado
1	Porcentaje de efectividad de las acciones de mejoramiento definidas por la entidad	95	267.440.077
1.1	Porcentaje de cumplimiento de las acciones formuladas en el Plan de Mejoramiento suscrito con la Contraloría General de la República	95	-
1.2	Porcentaje de efectividad de las acciones del plan de mejoramiento interno	95	-
2	Resultado de la evaluación del Sistema de Control Interno	95	268.890.013
2.1	Porcentaje de avance en la ejecución de la política de Control Interno	100	-
Total Inversión			0
Total Funcionamiento			536.330.090
Gran Total			536.330.090



MINISTERIO DE AMBIENTE Y
DESARROLLO SOSTENIBLE

OFICINA DE CONTROL DISCIPLINARIO INTERNO

PRODUCTO



3

GESTIÓN



1

#	Nombre Indicador	Meta	Presupuesto Programado
1	Porcentaje de trámites de actuaciones disciplinarias	100	0
2	Porcentaje de satisfacción en acciones preventivas de los colaboradores capacitados	80	0
2.1	Índice de lucha contra la corrupción	85	-
3	Política implementada - Implementación de la política de prevención de faltas disciplinarias de la entidad	100	63.841.775
Total Inversión			0
Total Funcionamiento			63.841.775
Gran Total			63.841.775

#	Nombre Indicador	Meta	Presupuesto Programado
1	Auditorías realizadas	1	145.588.000
2	Número de Documentos de planeación con seguimiento realizado	20	312.507.926
3	Sistema de gestión implementado	1	113.988.000
3.1	Porcentaje de avance en la implementación de sistemas de calidad de la gestión	100	-
4	Porcentaje de avance en la implementación de los planes de acción del MIPG	100	106.508.674
4.1	Planes institucionales implementados	17	-
4.2	Porcentaje de avance del plan de acción de la política de planeación institucional	100	-
4.3	Porcentaje de avance del plan de acción de la política de seguimiento y evaluación al desempeño institucional	100	-
4.4	Porcentaje de avance del plan de acción de la política de gestión del conocimiento y la innovación	100	-
4.5	Porcentaje de avance del plan de acción de la política de gestión de la información estadística	100	-
4.6	Porcentaje de avance del plan de acción de la política de transparencia, acceso a la información pública y lucha contra la corrupción	100	-
4.7	Índice de desempeño institucional	95	-
5	Porcentaje de transformación de conocimiento	100	219.566.667
5.1	Porcentaje de avance en la elaboración de lineamientos para la definición del concepto de información pública ambiental en el marco de Escazú	100	-
6	Porcentaje de avance en la elaboración de indicadores de impacto de la entidad	100	0
Total Inversión			898.159.267
Total Funcionamiento			0
Gran Total			898.159.267



**MINISTERIO DE AMBIENTE Y
DESARROLLO SOSTENIBLE**



OFICINA ASESORA DE PLANEACIÓN

PRODUCTO



6

GESTIÓN



9



OFICINA ASESORA JURÍDICA

PRODUCTO



6

GESTIÓN



8

Grupo de Actuaciones Sancionatorias Ambientales

#	Nombre Indicador	Meta	Presupuesto Programado
1	Actos administrativos expedidos en procesos sancionatorios ambientales competencia de ANLA.	1031	2.053.586.360
1.1	Conceptos técnicos sancionatorios emitidos	364	-
1.2	Número de Decisiones de fondo	100	-
1.3	Actos administrativos de impulso procesal y/o demás requeridos en los procesos Sancionatorios Ambientales.	567	-
1.4	Porcentaje de acogimiento del concepto técnico de seguimiento a medidas preventivas	100	-
2	Dar respuesta técnica a los requerimientos relacionados con el control y sanción de los proyectos licenciados competencia de la ANLA	1	2.181.059.435
3	Actos administrativos requeridos en los procesos Sancionatorios Ambientales de Minería e hidrocarburos	137	363.000.000
3.1	Conceptos, preconceptos y apoyos técnicos emitidos en los procesos sancionatorios de minería e hidrocarburos	122	-
Total Inversión			4.523.596.102
Total Funcionamiento			363.000.000
Gran Total			4.886.596.102

Grupo de Cobro Coactivo

#	Nombre Indicador	Meta	Presupuesto Programado
1	Porcentaje de cartera coactiva recuperada en la vigencia 2023 [Plan de Acción]	100%	0
1.1	Porcentaje de cartera activa recuperada de la remitida en la vigencia en curso (2023)	100%	-
1.2	Porcentaje de disminución de cartera activa en etapa de cobro coactivo año 2022	100%	-
Total Inversión			0
Total Funcionamiento			0
Gran Total			0

Grupo Defensa Jurídica

#	Nombre Indicador	Meta	Presupuesto Programado
1	Tasa de éxito procesal	87	1.506.347.656
1.1	Porcentaje de avance en la ejecución de la política de Defensa Jurídica.	100	-
Total Inversión			1.506.347.656
Total Funcionamiento			0
Gran Total			1.506.347.656

Grupo Conceptos Jurídicos

#	Nombre Indicador	Meta	Presupuesto Programado
1	Número de propuestas de mejoras normativas	3	305.780.788
Total Inversión			305.780.788
Total Funcionamiento			0
Gran Total			305.780.788



SUBDIRECCIÓN ADMINISTRATIVA Y FINANCIERA

PRODUCTO



20

GESTIÓN



16

Grupo de Gestión Documental

#	Nombre Indicador	Meta	Presupuesto Programado
1	Porcentaje de implementación del Plan Institucional de archivos PINAR	100	37.671.333
1.1	Porcentaje de avance del plan de acción de la política Gestión Documental para la vigencia	100	-
1.2	Porcentaje de implementación de las actividades previstas en el Programa de Gestión	100	-
1.3	Número de Instrumentos archivísticos actualizados	4	-
2	Sistema de Gestión documental implementado	1	903.378.976
2.1	Porcentaje De Implementación Del Sistema De Gestión Documental Institucional	100	-
3	Sistema de Gestión documental implementado	1	419.140.461
3.1	Organización de archivos de gestión - (Expedientes en el Sistema de Gestión de Documentos Electrónicos de Archivo - SGDEA)	300	-
Total Inversión			1.360.190.770
Total Funcionamiento			123.933.383
Gran Total			1.484.124.153

Despacho SAF

#	Nombre Indicador	Meta	Presupuesto Programado
1	Avance en la ejecución presupuestal en obligaciones	90%	145.993.370
2	Avance en la ejecución presupuestal en compromisos	90%	257.017.343
Total Inversión			1.860.000.000
Total Funcionamiento			403.010.713
Gran Total			2.263.010.713

Grupo de Gestión Financiera Y Presupuestal

#	Nombre Indicador	Meta	Presupuesto Programado
1	Porcentaje de recaudo efectivo	94	214.425.371
1.1	Porcentaje de recaudo efectivo por seguimiento al licenciamiento y permisos ambientales	-	-
2	Avance en la ejecución presupuestal en obligaciones	98	210.265.080
2.1	Presupuesto Ejecutado Frente A Presupuesto Asignado	-	-
3	Avance en la ejecución presupuestal en compromisos	90	49.302.667
4	Índice de Sostenibilidad Financiera	1.30	0
4.1	Indicador de Eficiencia Financiera	-	-
4.2	Porcentaje de avance del plan de acción de la política de Gestión Presupuestal para la vigencia	100	-
4.3	Avance en la implementación de la estrategia de sostenibilidad financiera de ANLA	100	-
Total Inversión			473.993.118
Total Funcionamiento			1.627.708.114
Gran Total			2.101.701.232

Grupo de Gestión de Notificaciones

#	Nombre Indicador	Meta	Presupuesto Programado
1	Porcentaje de cumplimiento en la gestión y control del proceso de publicidad de los actos administrativos emitidos por la Entidad.	100	492.240.255
1.1	Porcentaje de ajustes mediante constancia en procesos de publicidad de los actos	1	-
1.2	Porcentaje de utilización de medios electrónicos en el proceso de publicidad de los actos	96	-
Total Inversión			492.240.255
Total Funcionamiento			28.218.420
Gran Total			520.458.675

Grupo de Gestión de Talento Humano

#	Nombre Indicador	Meta	Presupuesto Programado
1	Porcentaje de satisfacción en las actividades de la propuesta de la estrategia de calidad de vida	94%	2.604.184.182
1.1	Porcentaje de avance del plan de acción de la política de Integridad para la vigencia 2023	100	-
1.2	Porcentaje de avance del plan de acción de la política de Gestión del Talento Humano para la vigencia 2023	100	-
2	Porcentaje de reducción en la severidad del Ausentismo de origen laboral (Accidentes de Trabajo y Enfermedades Laborales - ATEL)	4	1.021.107.792
3	Efectividad en las capacitaciones de la entidad que tengan una intensidad horaria de 16 horas o más.	0,5	515.922.106
Total Inversión			0
Total Funcionamiento			65.372.646.704
Gran Total			65.372.646.704

Grupo de Gestión Contractual

#	Nombre Indicador	Meta	Presupuesto Programado
1	Porcentaje de contratos por modalidad contratación directa de prestación de servicios y/o apoyo a la gestión atendidos dentro de los tiempos establecidos en el procedimiento	100	151.495.287
2	Porcentaje de cumplimiento del plan de choque de liquidaciones	95	32.816.667
3	Porcentaje promedio de desviación de la programación por devoluciones y demoras	90	283.467.645
Total Inversión			467.779.599
Total Funcionamiento			0
Gran Total			467.779.599

Grupo de Gestión Administrativa

#	Nombre Indicador	Meta	Presupuesto Programado
1	Índice de las actividades del Sistema de Gestión Ambiental	100	36.735.961
1.1	Porcentaje de avance del plan de acción de la política Fortalecimiento organizacional para la vigencia 2023	100	-
1.2	Porcentaje de procesos de contratación con criterios de sostenibilidad ambiental aplicados	90	-
2	Porcentaje de oportunidad en el tramite de solicitud de comisiones	95	208.395.550
3	Porcentaje de rotación de inventario	90	30.701.020
4	Oportunidad en la atención a incidencias nivel 1 reportadas de tipo tecnológico	80	166.168.648
Total Inversión			1.351.040.747
Total Funcionamiento			13.229.201.664
Gran Total			14.580.242.411



SUBDIRECCIÓN INSTRUMENTOS, PERMISOS Y TRÁMITES AMBIENTALES



MINISTERIO DE AMBIENTE Y
DESARROLLO SOSTENIBLE

PRODUCTO



8

GESTIÓN



20

Grupo de Permisos y Trámites

#	Nombre Indicador	Meta	Presupuesto Programado
1	Actos administrativos expedidos para resolver las solicitudes de evaluación de los permisos y trámites ambientales.	568	709.543.027
1.1	Conceptos técnicos emitidos para resolver las solicitudes de evaluación a permisos y trámites	603	-
1.2	Permisos y trámites ambientales otorgados	517	-
1.3	Promedio oportunidad de la atención de los permisos y trámites ambientales	92	-
2	Actos administrativos expedidos para resolver el seguimiento de los permisos y trámites ambientales.	826	2.367.469.105
2.1	Conceptos técnicos de seguimiento a permisos y trámites ambientales otorgados.	833	-
2.2	Impulso procesos sancionatorios de permisos y trámites ambientales	68	-
2.3	Índice ponderado responsabilidad extendida del productor corrientes baterías plomo ácido.	100	-
Total Inversión			3.231.777.153
Total Funcionamiento			0
Gran Total			3.231.777.153

Grupo de Instrumentos

#	Nombre Indicador	Meta	Presupuesto Programado
1	Porcentaje de Instrumentos de evaluación y seguimiento elaborados, optimizados y/o actualizados	100	1.853.195.876
1.1	Instrumentos de evaluación y seguimiento elaborados, optimizados y/o actualizados	13	-
1.2	Usuarios beneficiados con acciones de racionalización	278	-
1.3	Porcentaje de avance del plan de acción de la política de racionalización de trámites	100	-
1.4	Número de toneladas de CO2 evitadas a partir de la gestión de las emisiones	1.368.525	-
Total Inversión			1.897.034.465
Total Funcionamiento			0
Gran Total			1.897.034.465



Grupo de Certificaciones y Vistos Buenos

#	Nombre Indicador	Meta	Presupuesto Programado
1	Actos administrativos expedidos para resolver las solicitudes de evaluación de certificaciones	27166	492.987.819
1.1	Conceptos técnicos emitidos para resolver las solicitudes de evaluación a certificaciones	1951	-
1.2	Certificaciones y vistos buenos ambientales otorgados	26351	-
1.3	Reducción porcentual de las TCO2eq que pueden ser emitidas a la atmósfera por las SAO en comparación al promedio del consumo de HCFC en Colombia para el periodo 2009-2010, a	72	-
1.4	Promedio oportunidad de la atención de las certificaciones y vistos buenos	99	-
1.5	Promedio de la reducción porcentual de los contaminantes emitidos por la flota de vehículos livianos y motocicletas al implementar la normativa vigente	92	-
1.6	Promedio de la reducción porcentual de los contaminantes emitidos por la flota de vehículos pesados al implementar la normativa vigente	76	-
Total Inversión			492.987.819
Total Funcionamiento			0
Gran Total			492.987.819

Grupo de Regionalización

#	Nombre Indicador	Meta	Presupuesto Programado
1	Documentos técnicos de modelación regional de medios biótico, abiótico y social elaborados	7	1.268.817.567
1.1	Informes elaborados para acompañar la toma de decisiones de autoridades ambientales	180	-
2	Diagnósticos Desarrollados	50	720.918.005
2.1	Análisis de sensibilidad recurso hídrico superficial en el marco de licencias, permisos y trámites ambientales de competencia de ANLA	25	-
2.2	Simulaciones hidrológicas automáticas para la toma de decisiones	3	-
2.3	Regiones seguimiento ANLA con caracterización de ecosistemas estratégicos en zonas con muy alta sensibilidad biótica	2	-
3	Porcentaje de proyectos en etapa de evaluación y seguimiento con participación de especialistas para la toma de decisiones	100	561.525.630
4	Porcentaje de expedientes de minería e hidrocarburos que incluyen optimización de línea operativa de centro de monitoreo	22	663.427.248
Total Inversión			2.149.834.378
Total Funcionamiento			1.296.028.836
Gran Total			3.445.863.214



OFICINA DE TECNOLOGIAS DE LA INFORMACIÓN

PRODUCTO



10

GESTIÓN



11



MINISTERIO DE AMBIENTE Y
DESARROLLO SOSTENIBLE

Oficina de Tecnologías de la información

#	Nombre Indicador	Meta	Presupuesto Programado
1	Procesos de adquisición de equipos de hardware y/o herramientas de software	7	2.249.624.778
2	Porcentaje de Implementación del Plan Estratégico de Tecnologías de la Información PETI	100	328.263.454
2.1	Avance de Implementación de los Planes de seguridad y privacidad de la información,	100	-
2.2	Porcentaje de avance del plan de acción de la política Gobierno Digital para la vigencia	100	-
2.3	Porcentaje de avance del plan de acción de la política Seguridad Digital para la vigencia	100	-
3	Procesos con implementación de los dominios de la norma ISO 27001	3	87.919.312
3.1	Porcentaje de activos de información con riesgos de seguridad de la información identificados v con controles definidos	80%	-
Total Inversión			2.665.807.544
Total Funcionamiento			0
Gran Total			2.665.807.544

Grupo de Sistemas de Información

#	Nombre Indicador	Meta	Presupuesto Programado
1	Sistemas de información implementados	1	176.951.712
1.1	Uso de los sistemas de información	95	-
2	Sistemas de información implementados	1	1.131.959.710
2.1	Módulos Del Sistema De Información Actualizados	10	-
2.2	Proyectos priorizados	16	-
Total Inversión			1.308.911.422
Total Funcionamiento			0
Gran Total			1.308.911.422



Grupo Infraestructura Tecnológica

#	Nombre Indicador	Meta	Presupuesto Programado
1	Índice de capacidad en la prestación de servicios de tecnología.	95	719.020.352
1.1	Servicios de soporte informático atendidos	86	-
2	Procesos de adquisición de equipos de hardware y/o herramientas de software	8	7.358.373.773
2.1	Efectividad de solicitudes de cambios en la plataforma tecnológica	90	-
Total Inversión			8.077.394.125
Total Funcionamiento			395.520.000
Gran Total			8.472.914.125

Grupo Asuntos Geospaciales

#	Nombre Indicador	Meta	Presupuesto Programado
1	Sistemas de información implementados	1	603.294.263
1.1	Proyectos priorizados	4	-
1.2	Módulos Del Sistema De Información Actualizados	10	-
2	Procesos de adquisición de equipos de hardware y/o herramientas de software	5	3.035.579.602
Total Inversión			3.638.873.865
Total Funcionamiento			0
Gran Total			3.638.873.865

Grupo de Arquitectura y Negocio TI

#	Nombre Indicador	Meta	Presupuesto Programado
1	Índice promedio de desempeño del cronograma de los proyectos de TI en ejecución	90	713.428.562
Total Inversión			713.428.562
Total Funcionamiento			0
Gran Total			713.428.562



SUBDIRECCION DE EVALUACIÓN DE LICENCIAS AMBIENTALES

PRODUCTO



30

GESTIÓN



11



MINISTERIO DE AMBIENTE Y DESARROLLO SOSTENIBLE

Grupo de Hidrocarburos

#	Nombre Indicador	Meta	Presupuesto Programado
1	Solicitudes de evaluación a licencias ambientales (nuevas y modificaciones) resueltas dentro de los tiempos establecidos en la normatividad vigente	95%	1.122.087.160
1.1	Porcentaje de visitas a solicitudes de evaluación (nuevas y modificaciones) efectuadas dentro de los tiempos establecidos en la normatividad	95%	-
1.2	Porcentaje de Recursos de Reposición resueltos oportunamente	90%	-
2	Número de Licencias ambientales evaluadas	40	1.109.764.919
3	Solicitudes de evaluación a licencias ambientales (nuevas y modificaciones) resueltas dentro de los tiempos establecidos en la normatividad vigente	95%	1.005.576.110
4	Solicitudes de evaluación a licencias ambientales (nuevas y modificaciones) resueltas dentro de los tiempos establecidos en la normatividad vigente	95%	164.966.851
Total Inversión			2.231.852.079
Total Funcionamiento			1.170.542.961
Gran Total			3.402.395.040

Grupo de Valoración y Manejo de Impactos

#	Nombre Indicador	Meta	Presupuesto Programado
1	Porcentaje de cambios menores no reglados resueltos oportunamente	95%	169.208.438
2	Porcentaje de VPD con respuesta oportuna	90%	196.700.145
3	Porcentaje de Conceptos técnicos de evaluación que incluyen el componente de Riesgos y Contingencias	95%	209.846.573
4	Porcentaje de Conceptos técnicos de evaluación que incluyen el componente de Valoración Económica	95%	183.329.283
5	Porcentaje de proyectos en evaluación revisados desde el componente de compensación e inversión del 1%	95%	381.971.658
6	Porcentaje de VPD con respuesta oportuna en los sectores de Minería e Hidrocarburos\n	90%	82.210.572
7	Porcentaje de VPD con respuesta oportuna en los sectores de Minería e Hidrocarburos\n	90%	153.614.646
8	Porcentaje de autos de inicio emitidos oportunamente	83%	200.379.540
9	Porcentaje de Zonificaciones de Manejo Ambiental generadas	100%	506.167.689
10	Contribución al gasto en protección y corrección ambiental	7%	245.292.995
Total Inversión			2.092.896.321
Total Funcionamiento			235.825.218
Gran Total			2.328.721.539

#	Nombre Indicador	Meta	Presupuesto Programado
1	Solicitudes de evaluación a licencias ambientales (nuevas y modificaciones) resueltas dentro de los tiempos establecidos en la normatividad vigente	95%	1.412.298.627
1.1	Porcentaje de visitas a solicitudes de evaluación (nuevas y modificaciones)efectuadas dentro de los tiempos establecidos en la normatividad	95%	-
1.2	Porcentaje de Recursos de Reposición resueltos oportunamente	90%	-
2	Número de Licencias ambientales evaluadas	45	1.467.134.351
Total Inversión			2.879.432.978
Total Funcionamiento			0
Gran Total			2.879.432.978

#	Nombre Indicador	Meta	Presupuesto Programado
1	Solicitudes de evaluación a licencias ambientales (nuevas y modificaciones) resueltas dentro de los tiempos establecidos en la normatividad vigente	95%	940.239.068
1.1	Porcentaje de visitas a solicitudes de evaluación (nuevas y modificaciones)efectuadas dentro de los tiempos establecidos en la normatividad	95%	-
1.2	Porcentaje de Recursos de Reposición resueltos oportunamente	90%	-
2	Número de Licencias ambientales evaluadas	50	929.228.483
Total Inversión			1.869.467.551
Total Funcionamiento			0
Gran Total			1.869.467.551

#	Nombre Indicador	Meta	Presupuesto Programado
1	Solicitudes de evaluación a licencias ambientales (nuevas y modificaciones) resueltas dentro de los tiempos establecidos en la normatividad vigente	95%	253.350.591
1.1	Porcentaje de visitas a solicitudes de evaluación (nuevas y modificaciones)efectuadas dentro de los tiempos establecidos en la normatividad	95%	-
1.2	Porcentaje de Recursos de Reposición resueltos oportunamente	90%	-
2	Número de Licencias ambientales evaluadas	8	303.658.084
3	Oportunidad en la evaluación a solicitudes de permisos ambientales del sector minería	95%	418.405.582
4	Solicitudes de evaluación a licencias ambientales (nuevas y modificaciones) resueltas dentro de los tiempos establecidos en la normatividad vigente	95%	301.511.851
Total Inversión			557.008.675
Total Funcionamiento			719.917.433
Gran Total			1.276.926.108

#	Nombre Indicador	Meta	Presupuesto Programado
1	Solicitudes de evaluación a licencias ambientales (nuevas y modificaciones) resueltas dentro de los tiempos establecidos en la normatividad vigente	95%	544.317.353
1.1	Porcentaje de visitas a solicitudes de evaluación (nuevas y modificaciones)efectuadas dentro de los tiempos establecidos en la normatividad	95%	-
1.2	Porcentaje de Recursos de Reposición resueltos oportunamente	90%	-
2	Número de Licencias ambientales evaluadas	270	487.034.561
Total Inversión			1.031.351.914
Total Funcionamiento			0
Gran Total			1.031.351.914



Despacho de la Subdirección de Evaluación
de Licencias Ambientales

#	Nombre Indicador	Meta	Presupuesto Programado
1	Solicitudes de evaluación a licencias ambientales (nuevas y modificaciones) resueltas dentro de los tiempos establecidos en la normatividad vigente	95%	395.557.862
2	Número de Licencias ambientales evaluadas	413	374.837.796
2.1	Porcentaje de Recursos de Reposición resueltos oportunamente	90%	-
3	Planes institucionales implementados - Implementación de la estrategia de evaluación de licenciamiento ambiental	36%	290.626.744
4	Porcentaje de reducción de SNC en la solicitud del usuario de proyectos asociados a los sectores hidrocarburos y minería	10%	285.457.408
5	Porcentaje de reducción de SNC en la solicitud del usuario	10%	296.703.892
Total Inversión			1.957.726.306
Total Funcionamiento			390.184.787
Gran Total			2.347.911.093

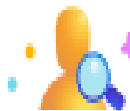

SUBDIRECCIÓN DE MECANISMOS DE PARTICIPACIÓN CIUDADANA AMBIENTAL

PRODUCTO



8

GESTIÓN



11



MINISTERIO DE AMBIENTE Y DESARROLLO SOSTENIBLE

Despacho SMPCA

#	Nombre Indicador	Meta	Presupuesto Programado
1	Documentos de lineamientos técnicos realizados	4	84.211.200
2	Programas o proyectos de cooperación internacional adoptados que benefician a la ANLA	3	387.283.050
2.1	Actividades de cooperación internacional ejecutadas	15	-
Total Inversión			1.151.150.036
Total Funcionamiento			0
Gran Total			1.151.150.036

Grupo Serv. al Ciudadano

#	Nombre Indicador	Meta	Presupuesto Programado
1	Porcentaje de reducción de PQRS	5%	0
2	Satisfacción de los Grupos de Interés	88%	662.275.769
3	Satisfacción en la respuesta a las PQRS-ECOS	90%	858.128.158
3.1	Porcentajes de peticiones, quejas, reclamos y sugerencias (PQRS), ECOS y solicitudes prioritarias atendidas de manera oportuna	100%	-
3.2	Valoración de la gestión para la atención de denuncias ambientales	100%	-
3.3	Porcentaje de avance en la ejecución de la política de Servicio al Ciudadano del Modelo Integrado de Planeación y Gestión	100%	-
Total Inversión			1.520.403.927
Total Funcionamiento			0
Gran Total			1.520.403.927

Grupo de Participación Ciudadana

#	Nombre indicador	Meta	Presupuesto programado
1	Documentos de lineamientos técnicos realizados	4	541.011.984
1.1	Ejercicios de participación	20	
1.2	Plan de acción formulado e implementado para la transformación positiva de conflictos priorizados	2	
1.3	Porcentaje de acanza en la ejecución de la Política de Participación Ciudadana del Modelo Integrado de Planeación y Gestión	100%	
1.4	Estrategia de relacionamiento con grupos de interés implementada	100%	
2	Número de acciones territoriales efectuadas en región por inspectores regionales	1200	1.140.183.792
3	Pedagogías institucionales para la promoción de mecanismos de participación ciudadana ambiental y competencias institucionales en territorios con distintos grupos de interés	1200	1.299.114.110
3.1	Módulos virtuales de formación ofrecidos permanentemente	6	
3.2	Efectividad de los cursos de licenciamiento ambiental	42%	
3.3	Asistentes / participantes en acciones de pedagogía y de formación desarrolladas con enfoque diferencial (rural y étnico)	3800	
Total inversión			1.840.126.094
Total funcionamiento			1.315.483.792
Gran total			3.155.609.886



SUBDIRECCION DE SEGUIMIENTO DE LICENCIAS AMBIENTALES

PRODUCTO



25

GESTIÓN



26

Despacho SSLA

#	Nombre Indicador	Meta	Presupuesto Programado
1	Proyectos licenciados con seguimiento realizado	2934	2.237.935.241
1.1	Visitas técnicas de seguimiento a proyectos con licenciamiento ambiental	1181	-
1.2	Conceptos técnicos de seguimiento a licencias ambientales	2934	-
1.3	Porcentaje de seguimientos de licenciamiento ambiental con oralidad	80%	-
1.4	Cobertura de la entidad en proyectos activos objetos de seguimiento en licenciamiento	100%	-
1.5	Porcentaje de seguimientos efectuados a proyectos en etapa de construcción	100%	-
1.6	Porcentaje de Implementación de la Estrategia de Seguimiento	45%	-
2	Porcentaje de los proyectos de los sectores de hidrocarburos y minería con el apoyo de los profesionales contratados con recursos de regalías.	100	412.565.110
Total Inversión			6.046.327.689
Total Funcionamiento			792.831.872
Gran Total			6.839.159.561



MINISTERIO DE AMBIENTE Y DESARROLLO SOSTENIBLE

Grupo Sur Orinoquia - Amazonas

#	Nombre Indicador	Meta	Presupuesto Programado
1	Proyectos licenciados con seguimiento realizado	190	3.927.037.368
1.1	Visitas técnicas de seguimiento a proyectos con licenciamiento ambiental	164	-
1.2	Conceptos técnicos de seguimiento a licencias ambientales	190	-
1.3	Porcentaje de seguimientos de licenciamiento ambiental con oralidad	80%	-
2	Porcentaje de los proyectos de los sectores de hidrocarburos y minería con el apoyo de los profesionales contratados con recursos de regalías.	100	1.130.268.220
3	Porcentaje de los proyectos de los sectores de hidrocarburos y minería con el apoyo de los profesionales contratados con recursos de regalías.		0
Total Inversión			3.927.037.368
Total Funcionamiento			1.130.268.220
Gran Total			5.057.305.588

Alto Magdalena - Cauca

#	Nombre Indicador	Meta	Presupuesto Programado
1	Proyectos licenciados con seguimiento realizado	244	5.445.790.821
1.1	Visitas técnicas de seguimiento a proyectos con licenciamiento ambiental	197	-
1.2	Conceptos técnicos de seguimiento a licencias ambientales	244	-
1.3	Porcentaje de seguimientos de licenciamiento ambiental con oralidad	80	-
2	Porcentaje de los proyectos de los sectores de hidrocarburos y minería con el apoyo de los profesionales contratados con recursos de regalías.	100	288.427.101
Total Inversión			5.445.790.821
Total Funcionamiento			288.427.101
Gran Total			5.734.217.922

Medio Magdalena

#	Nombre Indicador	Meta	Presupuesto Programado
1	Proyectos licenciados con seguimiento realizado	276	8.160.337.830
1.1	Visitas técnicas de seguimiento a proyectos con licenciamiento ambiental	255	-
1.2	Conceptos técnicos de seguimiento a licencias ambientales	276	-
1.3	Porcentaje de seguimientos de licenciamiento ambiental con oralidad	80%	-
2	Porcentaje de los proyectos de los sectores de hidrocarburos y minería con el apoyo de los profesionales contratados con recursos de regalías.	100	700.102.927
Total Inversión			8.160.337.830
Total Funcionamiento			700.102.927
Gran Total			8.860.440.757

Caribe - Pacífico

#	Nombre Indicador	Meta	Presupuesto Programado
1	Proyectos licenciados con seguimiento realizado	395	8.953.419.211
1.1	Visitas técnicas de seguimiento a proyectos con licenciamiento ambiental	357	-
1.2	Conceptos técnicos de seguimiento a licencias ambientales	395	-
1.3	Porcentaje de seguimientos de licenciamiento ambiental con oralidad	80	-
2	Porcentaje de los proyectos de los sectores de hidrocarburos y minería con el apoyo de los profesionales contratados con recursos de regalías.	100	288.427.101
3	Porcentaje de los proyectos de los sectores de hidrocarburos y minería con el apoyo de los profesionales contratados con recursos de regalías.	100	195.111.137
Total Inversión			8.953.419.211
Total Funcionamiento			483.538.238
Gran Total			9.436.957.449

Agroquímicos y P.E.

#	Nombre Indicador	Meta	Presupuesto Programado
1	Proyectos licenciados con seguimiento realizado	1584	1.852.102.421
1.1	Conceptos técnicos de seguimiento a licencias ambientales	1584	-
Total Inversión			1.852.102.421
Total Funcionamiento			0
Gran Total			1.852.102.421

Grupo de Valoración y Manejo de Impactos

#	Nombre Indicador	Meta	Presupuesto Programado
1	Proyectos con Índice de Desempeño Ambiental en implementación	1135	387.430.529
2	Porcentaje de verificación preliminar de los ICA	97	1.194.325.311
4	Proyectos licenciados objeto de seguimiento con Seguimiento Documental Espacial	1135	707.913.264
5	Evaluación de los planes de compensación del medio biótico presentados por los Titulares de los Instrumentos de Manejo y Control Ambiental	100	1.749.696.544
5.1	Porcentaje de proyectos priorizados y revisados desde el componente de compensación e inversión del 1%	100%	-
5.2	Efectividad de la ejecución de actividades de compensación de las empresas con licencia ambiental.	35%	-
5.3	Efectividad de la ejecución de actividades de la Inversión de no menos del 1% de las empresas con licencia ambiental.	35%	-
6	Porcentaje de proyectos licenciados revisados desde el componente de valoración económica	100	436.703.334
7	Seguimiento a expedientes con contingencias recurrentes de vigencias anteriores	18	814.725.141
7.1	Porcentaje de proyectos revisados desde el componente de contingencias	100%	-
8	Porcentaje de proyectos de los sectores de hidrocarburos y minería revisados desde los componentes de valoración y manejo de impactos	100	524.142.185
9	Porcentaje de información estructurada respecto a la asignación mensual de Aprovechamiento Forestal y Recurso Hídrico asociado a expedientes de Proyectos Obras y Actividades en los sectores hidrocarburos y minería.	100	211.356.000
Total Inversión			5.290.794.123
Total Funcionamiento			735.498.185
Gran Total			6.026.292.308

Norte de Orinoquía

#	Nombre Indicador	Meta	Presupuesto Programado
1	Proyectos licenciados con seguimiento realizado	245	4.077.792.876
1.1	Visitas técnicas de seguimiento a proyectos con licenciamiento ambiental	208	-
1.2	Conceptos técnicos de seguimiento a licencias ambientales	245	-
1.3	Porcentaje de seguimientos de licenciamiento ambiental con oralidad	80	-
2	Porcentaje de los proyectos de los sectores de hidrocarburos y minería con el apoyo de los profesionales contratados con recursos de regalías.	100	1.031.675.731
3	Porcentaje de los proyectos de los sectores de hidrocarburos y minería con el apoyo de los profesionales contratados con recursos de regalías.	100	82.002.366
Total Inversión			4.077.792.876
Total Funcionamiento			1.113.678.097
Gran Total			5.191.470.973



MINISTERIO DE AMBIENTE Y
DESARROLLO SOSTENIBLE

Gracias

Nuestras redes sociales



@ANLA_col



@ANLAcOl



Autoridad Nacional de
Licencias Ambientales